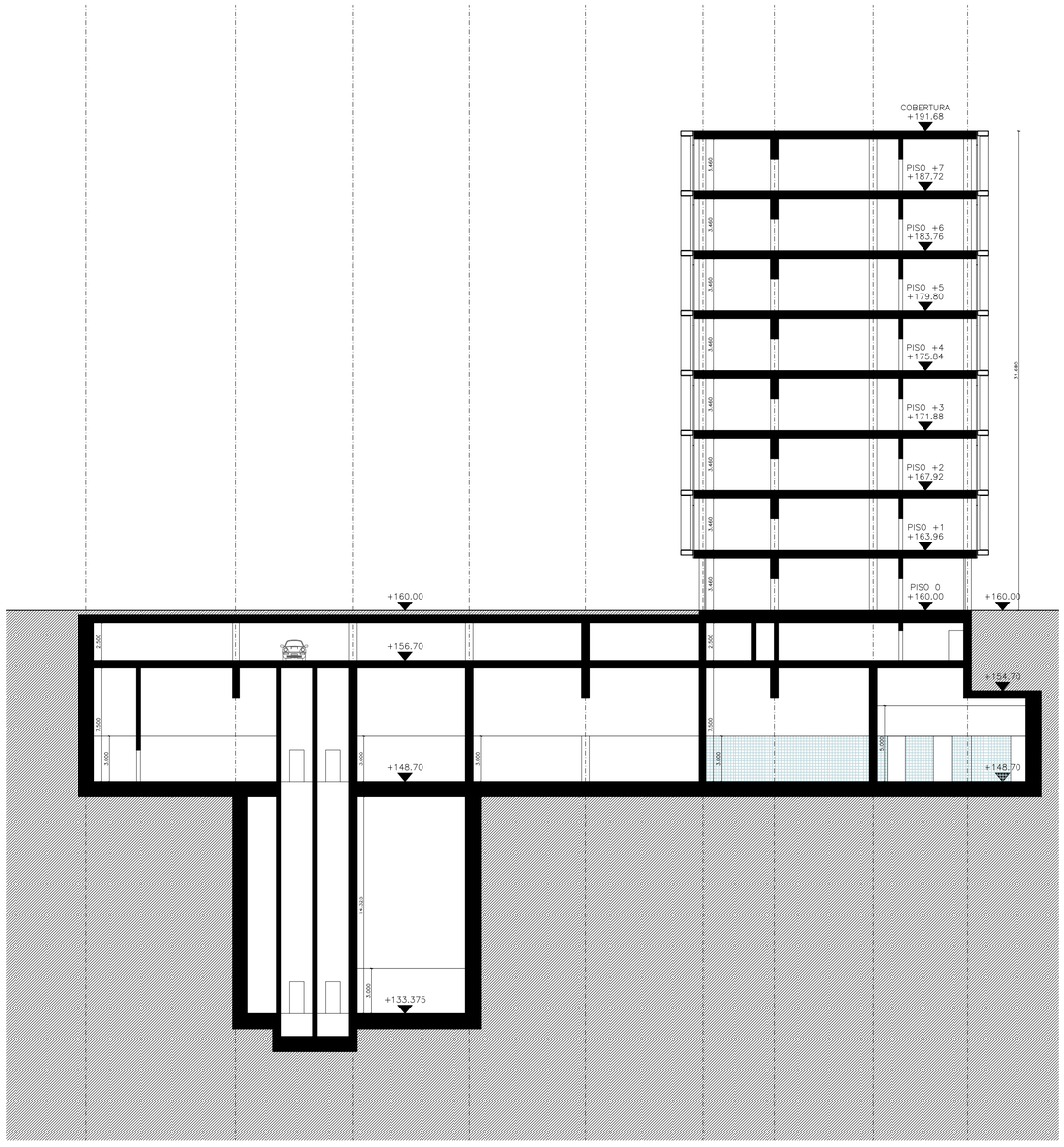

Edifício de Passageiros Sul - Corte transversal CT03

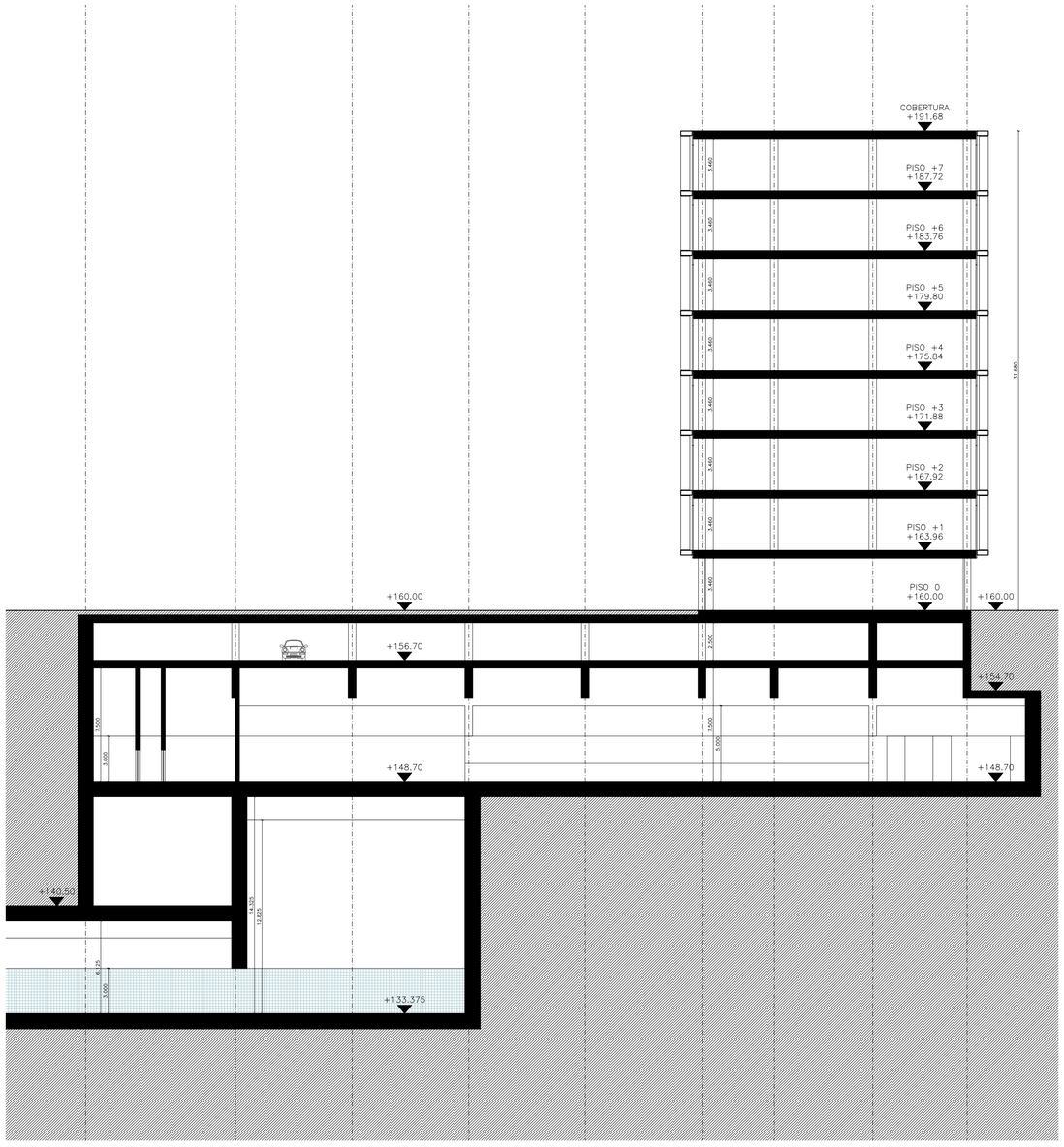

Edifício de Passageiros Sul - Corte transversal CT04

Formato A0+
1014x604mm

Cofinanciado pela União Europeia

REV.	DATA	DESCRIÇÃO	RESPONSÁVEL
01	30.04.2026	Revisão Geral	ACJM - ARQUITECTOS
00	14.08.2025	Emissão Inicial	SMACTF

AVAN CONCESSÕES DE ALTA VELOCIDADE

ANDRÉ CAMPOS JOANA MENDES ARQUITECTOS

Infraestruturas de Portugal

CÓDIGO PROJETISTA:	Projetista
FICHEIRO:	PF102A4.PR.08.01.01.ARQ.223.01.dwg
PROJETOU:	André Campos
DESENHOU:	André Campos
VALIDOU:	André Campos
ÓRGÃO:	Estudos e Projetos Ferroviários
EMPREENDIMENTO:	-
FASE:	PROJETO DE EXECUÇÃO
O GESTOR DO PROJETO:	-
O RESPONSÁVEL DA UNIDADE:	-
O RESP. DO DEPARTAMENTO:	-
O DIRETOR:	-
PROJETO:	LINHA FERROVIÁRIA DE ALTA VELOCIDADE ENTRE PORTO (CAMPANHÃ) E LISBOA
LINHA:	TROÇO PORTO (CAMPANHÃ) A OIÃ - SUBTROÇO 4 KM 49+900 AO KM 69+589
LOCAL:	ESTAÇÃO DE VILA NOVA DE GAIA
ESPECIALIDADE:	V08 - EDIFICAÇÕES ARQUITETURA
TÍTULO DO DESENHO:	EDIFÍCIO DE PASSAGEIROS SUL CORTES TRANSVERSAIS CT03 E CT04
CÓDIGO DESENHO:	PF102A4.PR.08.01.01.ARQ.223.01
Nº REGISTO SAP:	-
DATA:	14.08.2025
Nº ORDEM:	ARQ.223
VERSÃO:	01
ESCALAS:	1 : 200

Este desenho é propriedade do Grupo Português para o consórcio da Linha de Alta Velocidade e não pode ser reproduzido sem autorização expressa | Todos os direitos reservados pela legislação em vigor.